

就讀佛光 · AI發光 · 國際放光



佛光大學

Fo Guang University



- 一、學雜費低於國立、遠低於私校
- 二、大一保證住宿
- 三、海外學習三多
- 四、獎助金多樣豐厚
- 五、生活機能佳 · 百萬美景

目錄

學校特色 02

● ● ● ● 跨國雙聯學位..... 03

● ● ● ● 學雜費低於國立、遠低於私立..... 04

● ● ● ● 大一新生保證住宿..... 05

● ● ● ● 生活機能佳..... 06

● ● ● ● 校內獎 / 助學金及教育部助學金..... 07

● ● ● ● 學士班（大學部）招生學系..... 08

人文暨社會科學學院

語文學系..... 09

歷史學系..... 10

社會工作學系..... 11

心理學系..... 12

公共行政與國際事務學系..... 13

健康樂活暨管理學院

健康與創意蔬食產業學系..... 14

運動與健康促進管理學士學位學程... 15

應用經濟學系..... 16

應用科技與設計學院

建築環境設計學士學位學程..... 17

傳播學系..... 18

產品與媒體設計學系..... 19

資訊應用學系..... 20

人工智慧技術與應用學士學位學程... 20

佛教學院

佛教學系..... 21



學校特色

- 2025 年 Research.com 台灣電子與電機工程領域最佳大學排名中，佛光大學榮列全台第 11 名
- 2025 年最新 AD 科學指標中，佛光大學 H 指數位居全台前 40%
- Edu RANK2024 的世界大學排名 63 名（贏過全台 81 所大學）
- 114 年全國大專校院學生社團評選暨觀摩活動 - 全國社團評鑑：應用經濟學系系學會榮獲優等，甲上志工服務隊甲等
- 113 學年度 UBA 大專籃球聯賽公開女一級一女籃隊榮獲亞軍
- 2025 年亞洲青少年暨 U23 輕艇激流錦標賽 - 吳融政、吳亭儀勇奪 U23 輕艇激流錦標賽金銀牌
- 1111 人力銀行票選宜花東及離島地區雇主最愛排行榜私校第一
- 1111 人力銀行與時報周刊調查「企業最看好年輕潛力大學排行」小型大學私校第一
- 教育部畢業流向調查，畢業薪資高於全台平均薪資
- 佛光大學六度榮獲「三好校園實踐學校」最高榮譽，榮登『燈塔學校』典範



跨國雙聯學位

西來大學學分費全額補助每學期約新台幣 22 萬元。

1. 每學分 605 美金，每學期補助 12 學分；兩年 4 個學期，共計 48 個學分。
2. 學分費依學校公告資訊為準。
3. 西來大學學分費每年調漲 3-5%

學校	品項	每學期費用	說明
佛光大學 (保留學籍)	私立大學學雜費收費標準－政府補助＝應繳金額	50,745 – 17,500 = 33,245	心理系為例
舊金山州立大學 (學碩雙聯學位)	●一年平均生活費 100 萬元(含以上)。 ●學雜費約 1.5 萬元美金/年。		
西來大學 (學碩雙聯學位)	雜項費	\$ 1,521(美金)	申請費、學校雜費、學生會費及學生證、國際學生醫療保險費、信箱費用等
	住宿費	\$ 2,800(美金)	三人房每人費用、宿舍申請費、宿舍保證金
	生活雜費	\$ 8,256(美金)	外食、旅遊、交通、購物…等
	在美期間花費總計	\$ 12,577(美金)	約新台幣 39 萬元(實際金額依當時匯率為準)
	語言門檻： ▲托福 69 分或雅思 5.5 分	語言門檻未達？ 別擔心，佛光大學有【外語養成班】助你提升實力！	
英國密德薩斯大學 (學碩雙聯學位)	●一年平均生活費用 100-120 萬元(含以上)，包含雜費、住宿費用；不包含學分費。 ●學費另計，補助獎學金 2,000 歐元(折抵學分費)。		

※ 轉系詳細規定依本校相關單位辦法及教務處公告學士班轉系簡章為準。

※ 補助辦法及獎助金額規定，以本校相關單位之辦法為準。

海外學習三多 多元、多國、獎助多

海外實習比例全國第一

海外實習機會多、獎助金資源豐富、全球深造管道多，更有機會四年內取得雙學位。

1 跨國雙聯學士碩士學位

2 海外交換學生

3 暑假美國 / 紐西蘭文化體驗

4 英語遊學團

5 寒假韓國短期營隊

6 國際志工、國際實習

必修
AI & SDGs
學程

※上述須符合甄選規定

學雜費低於國立、遠低於私立

115 學年度新生學雜費收費標準 (每學期)

學系	學士班	(A) 學費	(B) 雜費	(C) 政府補助	(D) 佛光大學助學金	(A+B)-(C+D) 繳費金額
<ul style="list-style-type: none"> ● 語文學系 ● 歷史學系 ● 社會工作學系 ● 公共行政與國際事務學系 ● 應用經濟學系 	一年級	35,700	7,000	-17,500	-25,200	免學雜費
	二年級、四年級	35,700	7,000	-17,500	-12,500	12,700
<ul style="list-style-type: none"> ● 心理學系 ● 資訊應用學系 ● 產品與媒體設計學系 ● 傳播學系 ● 建築環境設計學士學位學程 ● 人工智慧技術與應用學士學位學程 ● 運動與健康促進管理學士學位學程 ● 健康與創意蔬食產業學系 	一年級	36,720	12,000	-17,500	-31,220	免學雜費
	二年級、四年級	36,720	12,000	-17,500	-12,500	18,720

※ 限繁星推薦、特殊選才、運動績優之入學者，大二至大四每生加碼一年一萬元獎助學金。

※ 此費用未含電腦及網路通訊使用費及學生團體保險費，相關辦法依政府及本校相關單位補助規定辦理。

大一新生保證住宿

住宿費收費標準（每學期參考金額）

棟別	二人房	三人房	四人房	雅房
雲來集	10,725	9,075	9,075	
雲水軒	8,650		7,550	
海淨樓	8,500		7,550	
海雲樓			9,075	
林美寮	10,725		9,075	7,425
蘭苑	11,825		9,625	

※ 繁星推薦、特殊選才、運動績優之管道入學者，保證四年校內住宿、住宿費全額補助，補助房型為四人房（含政府補助）。

※ 相關規定依照佛光大學 115 學年度學雜費收費標準辦理。

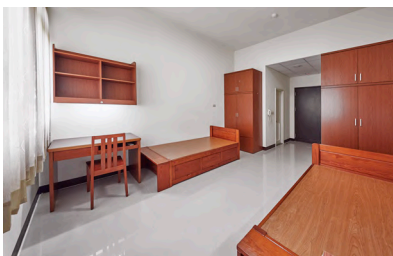
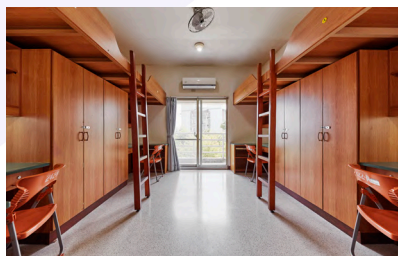

礁溪租屋費用（每個月參考金額）

房型	每月房租	每年支付租金	押金兩個月
套房	8,000	96,000	16,000
雅房	4,500	54,000	9,000

※ 資料來源：591 租屋網

※ 預估花費：不含水費、電費及網路費

生活機能佳

- 一小時大台北生活圈，校車班次密集，可轉乘大眾運輸 45 分鐘到台北 101。
- 餐飲食材葷素選擇多元，便利商店及餐廳齊備，提供特色快閃餐飲活動，並與家樂福合作提供日常所需生活用品外送服務。



| 自行開車 |

◆ 國道5號→經雪山隧道→佛光大學

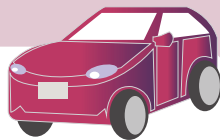

| 大眾運輸 |

台鐵

◆ 台北火車站→礁溪火車站→**搭乘校車**→佛光大學

首都客運

◆ 市政府轉運站→礁溪轉運站→**搭乘校車**→佛光大學

葛瑪蘭汽車客運

◆ 板橋轉運站→台北轉運站→科技大樓轉運站→礁溪轉運站→**搭乘校車**→佛光大學

國光客運

◆ 圓山轉運站→南港轉運站→礁溪轉運站→**搭乘校車**→佛光大學

◆ 基隆火車站→礁溪轉運站→**搭乘校車**→佛光大學

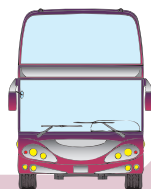

校內獎 / 助學金及教育部助學金

學雜費以外最高可
補助 **27 萬元**

獎 / 助學金方案	補助額度
佛光大學學士班四給助學金	1. 符合教育部一學年 3.5 萬元補助及其他更高額之學雜費減免補助者，辦理減免成功，本校加發勵學扶助金 1000 元。 2. 前項減免或補助後之學雜費餘額，再由本校助學金補助至學雜費為 0，學生僅需繳交電腦及網路通訊使用費、學生平安保險費與住宿費等。
佛光大學學士班優秀學生獎學金	星雲獎 30,000 元、優秀獎 10,000 元
書卷獎	一名 5,000 元
佛光大學惜福結緣入學優惠	個別享有百分之十之優惠
佛光大學急難濟助金	5,000 元至 60,000 元
愛心「鹹菜會」	濟助金每次 3,000 元，一學期至多補助四次。 溫馨餐券每日 120 元，每月補助最多以 22 日計算。
楊梓濱先生獎助學金	獎學金：10,000 元 急難救助金：3,000 到 10,000 元
梅曉珮女士紀念助學金	每名獎助 10,000 元
謝劍名譽教授獎學金	各年級乙名，獎金 6,000 元
林呂德文三好公益助學金	每學期名額 5 名，每名獎助 10,000 元
佛光大學點燈助學金	每學期最高 30,000 元為原則。
佛光大學吳德三先生紀念獎學金	每名金額新台幣 20,000 元。
佛光大學龐伊惠功德主學習服務助學金	1. 每學年特優 5 名，績優 20 名，共 25 名，擇優核發，可從缺。 2. 特優頒發 2.5 萬元助學金，績優每人頒發 1.5 萬元助學金為原則。
大專院校弱勢學生助學計畫-學習成長助學金	每個月 6,000 元，每學期發放四個月，每個月需服務 30 小時
大專院校弱勢學生助學計畫-校內住宿優惠	免費折抵宿舍費用，生活服務學習時數每學期 40 小時
大專院校弱勢學生助學計畫-助學金	學士班補助級距分為 2 級，補助金額為新台幣 15,000 元或 20,000 元；碩士班補助級距分為 5 級。補助金額為新台幣 12,000 元至 35,000 元，以減輕其籌措學費負擔。
教育部學產基金-低收入戶學生助學金	符合低收入戶身份，每人新台幣 5,000 元

※ 實際補助金額及申請資格，依各獎助學金辦法規定辦理，詳情請參閱各獎助學金辦法與申請要點。

經濟不利學生安心就學

提供經濟不利學生學習成長，
每學期每生補助可達 4 萬元。

弱勢助學金再加碼
補助最高 **32 萬元**

申請資格：低收入戶學生、中低收入戶學生、身心障礙學生及身心障礙人士子女、特殊境遇家庭子女及孫子女、具大專校院弱勢學生助學計畫助學金補助資格者、原住民學生、家庭突遭變故經學校審核通過者、懷孕學生及扶養未滿三歲子女之學生。

	項目	說明
學業面	品學兼優獎勵	凡符合學業成績規定及完成輔導服務時數，每學期最高獎勵 15,000 元。
	自學計畫補助	自學計畫執行完成，每人最高獎勵 6,000 元，進行分享學習成果者，每人最高獎勵 3,000 元。
	體驗學習補助	參與校外實務競賽、專題競賽、研討會並完成學習心得報告，每人最高補助 8,500 元。
	學伴共學獎勵	由學士生 2 人以上組成學習學伴，凡符合輔導共學規定，教導者每月每人獎勵 3,000 元，受教者每月每人獎勵 1,000 元。
職涯面	職場體驗暨證照獎勵	符合職場學習累積輔導時數，每人最高獎勵 8,000 元；考取證照者每人最高獎勵 6,000 元，證照課程每人最高補助 10,000 元。
	跨域自學補助	參與校內外辦理之跨域課程、講座與營隊，並撰寫學習成果，累積跨域自學素養，符合累積輔導課程時數，每人最高獎勵 8,000 元。
	在地專業體驗	自主進行在地專業課程學習，將所學貢獻於社區組織、公益團體或機構者，且將在地學習歷程建檔。符合輔導課程時數，每人最高獎勵 8,000 元。
	自我實踐獎勵	擔任社團社長 / 會長，依據行政成績給予獎勵，每人最高獎勵 8,000 元。
	生命成長學習	擔任全校性活動領導角色（總召），自主規劃活動累積 20 小時，每人最高獎勵 8,000 元。

115 學年度學士班（大學部）招生學系

學院	學系名稱	特殊 選才	學測		分科測驗	四技二專			身心障礙 甄試	單獨 招生	運動 績優
			繁星 推薦	申請 入學	分發 入學	特殊選才 青儲組	技優 甄選	甄選 入學			
人文暨社會科學學院	語文學系（華語文創組）			◆							
	語文學系（應用英日語組）	◆	◆	◆	◆				◆		
	語文學系（應用英韓語組）		◆	◆	◆						
	歷史學系	◆	◆	◆	◆				◆		
	社會工作學系（A 組）			◆							
	社會工作學系（B 組）	◆		◆					◆		
	社會工作學系（兒少家庭社工組）				◆						
	社會工作學系（醫務心衛社工組）				◆						
	心理學系	◆	◆	◆	◆				◆		
	公共行政與國際事務學系	◆		◆	◆				◆		
健康樂活暨管理學院	健康與創意蔬食產業學系	◆			◆		◆	◆	◆		
	運動與健康促進管理學士學位學程		◆	◆		◆			◆	◆	◆
	應用經濟學系（財務金融組）			◆	◆						
	應用經濟學系（國際商務組）	◆		◆	◆				◆		
應用科技與設計學院	建築環境設計學士學位學程（社會組）	◆	◆	◆	◆				◆		
	建築環境設計學士學位學程（自然組）			◆	◆						
	傳播學系（數位媒體與智能創作組）		◆	◆	◆						
	傳播學系（廣告公關與精準行銷組）	◆	◆	◆	◆				◆		
	傳播學系（流行音樂傳播與策展組）			◆	◆						
	資訊應用學系（資訊系統開發組）		◆	◆	◆						
	資訊應用學系（動畫與視覺特效組）		◆	◆	◆		◆	◆	◆		
	資訊應用學系（數位遊戲開發組）		◆	◆	◆						
	人工智慧技術與應用學士學位學程		◆	◆	◆				◆		
	產品與媒體設計學系（智慧產品設計組）		◆	◆		◆	◆	◆	◆	◆	
佛教學院	佛教學系（經典思想組）									◆	
	佛教學系（佛教應用組）									◆	

◆標示為不分組。



語文學系 未來出路

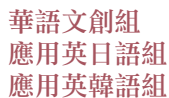

本系整合中西人文素養教育，強調產業實務與跨域應用的專業訓練。課程設計採用學程模組化，分為核心學程與專業應用學程，兼重多語言技能培育（包含：英語、華語、日語、韓語）。學生將根據興趣與志業，選擇研修多語培育課程與中西文化等相關課程，提升文化素養之知識廣度。並透過課程的多元文化與實務導向，增進學生的學術廣度。在多語言技能訓練方面，培養學生的跨文化思維與國際移動力。在教育目標上培育具備多語言產業實務、文化行銷、結合 AI 數位及企畫等專業應用能力，使其在職場中具備競爭力。



歷史學系 未來出路



本系重視傳統歷史訓練，並開發藝術、影像、文化創意、數位人文等特色課程。經四年的陶冶，讓學生們培養基礎歷史知識、歷史寫作及表達能力、圖文專史之運用和分析、藝術與文化資產之認知。未來可從事公職、教研單位等相關工作，或可選擇專業文史工作與歷史作家、出版業與影視平面文案專業人員、美術館、藝廊、文化觀光專業導遊等相關工作。





社會工作學系



未來出路

本系畢業生可從事：

一、就業

- (一) 社會工作人員
- (二) 高普考社會行政等公職人員
- (三) 社會調查師 / 市調 / 民調業
- (四) 居家服務督導
- (五) 社會企業、非營利組織、人力資源管理
- (六) 教育行政及其他

二、升學

國內外社會工作、心理諮商輔導及社會學等相關研究所。



心理學系



未來出路

透過心理學專業學程的訓練，學生畢業後將有機會成為：
教育心理專家、育兒教育專家、企業人事部門、市場研究員、民調專家、人因工程設計、生態心理學相關工作、法院觀護人等。
也可以在進一步的碩士訓練後，成為臨床心理師或諮商心理師，當然還可以攻讀博士學位，成為研究人員，為心理學的進步貢獻心力。

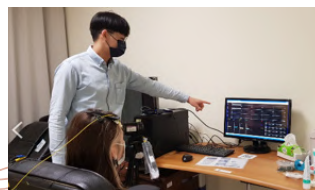



公共行政與國際事務學系



未來出路

本系融合人文與社會科學精華，課程設計強調理論與實務並重，涵蓋政策分析、組織管理、基礎法學、國際事務與兩岸關係等多元領域，旨在培養具備行政管理、公關企劃、溝通談判、國際行銷與產業分析等專業能力的人才。學生未來可投身政府機構、國營事業、跨國企業或非營利組織，發揮所長。除課堂教學外，本系亦積極提供升學規劃、公職考試與就業準備之輔導，協助學生在職涯發展上脫穎而出。誠摯邀請對政策研究、行政管理及國際事務有興趣的同學加入我們，拓展視野，共創多元未來。





運動與健康促進管理學士學位學程

未來出路

本學程秉持培育運動競技選手及兼顧運動專長之技術訓練暨健康促進相關理論與實務之學習，協助本學程之學生在提升運動技術外，並培育「運動相關產業」及「健康促進相關產業」人才，強化就業競爭力。

一、就業

運動事業管理：運動管理相關事業體、職業運動經營管理人員、運動行銷企劃、俱樂部管理，健身指導、各級學校專任教練。

健康促進管理：健康促進相關產業、運動防護、體適能指導、樂齡健康促進指導、健康活動規劃、運動調理、健康福祉事業、民間體育運動組織經營。

二、升學

運動教練 / 運動管理 / 競技運動 / 休閒運動 / 健康事業管理 / 公共衛生 / 企業管理 / 等國內外相關之研究所。

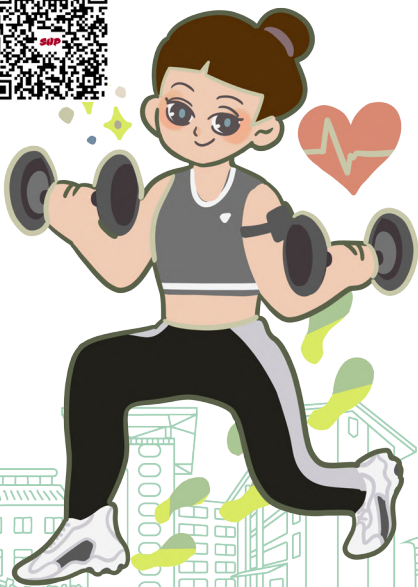



應用經濟學系 未來出路



財務金融組
國際商務組

跨域融合人才培育，各種類組皆合適（財務金融、資料科學、AI 經濟應用、風險管理、商務分析等）

一、職涯發展

金融產業（銀行、證券期貨、信託保險）、各級產業、研究機構、各級學校、國營事業等。

本系特色：金融業專屬對接管道，居住地媒合與帶薪實習，銜接正職，順利踏入職場。

二、升學途徑

國內外經濟、財務金融、商學、管理及社會科學相關研究所碩、博士班。

本系特色：鼓勵五年取得學碩士、碩士暨碩專班學制多元，贏在人生起點。



健康與創意蔬食產業學系 未來出路



本系學生畢業除繼續至國內外餐旅、觀光與管理相關研究所深造外，可投入連鎖與獨立經營之蔬食餐廳、中餐廳、西餐廳、其他異國料理及觀光旅館從事餐飲服務、廚藝與經營管理等工作，亦可結合四年所學專業自行創業。





建築環境設計學士學位學程 未來出路

本學程為宜花東三縣唯一培養建築環境設計專業人才之科系，課程兼重設計專業與構築實務，以培養學生具備永續建築環境、地方空間活化、老屋保存再生之跨域整合能力。

一、就業

畢業後可報考國家專技高考獲得建築師資格、公務人員高考建築工程類科；或擔任建築設計師、老屋修復設計師、室內設計師與室內裝修人員、景觀設計師、社區規劃師、展示規劃師、工地主管與監工、建設公司或不動產經營等。

二、升學

國內外建築相關碩士班、博士班。



自然組
社會組



傳播學系 未來出路



數位媒體與智能創作組
廣告公關與精準行銷組
流行音樂傳播與策展組

一、就業與創業

- (一) 電視：各大電視台活動節目製作與企劃、主播。
- (二) 廣播：廣播主持人及製作人員。
- (三) 報紙、雜誌、書籍出版：編輯人員、平面記者。
- (四) 網路、雲端產業：網路媒體、數位影音平台、網路行銷人員、平台直播主。
- (五) 公關廣告相關行業：行銷、企劃、社群媒體平台經營。
- (六) 流行音樂產業：流行音樂活動主持、策展行銷、唱片公司、流行音樂製作。
- (七) 各類影視製作與流行音樂產業之創業人才。

二、升學

廣電研究所、廣告研究所、新聞研究所、大眾傳播研究所、圖文傳播研究所、視覺傳播研究所、口語傳播研究所、傳播研究所、管理研究所、行銷等研究所。

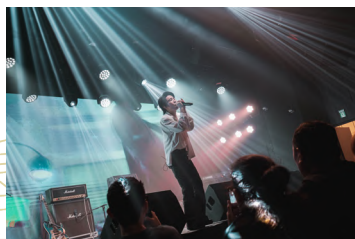
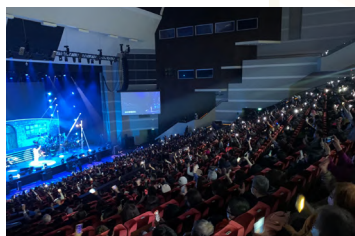



產品與媒體設計學系 未來出路



智慧產品設計組
視覺媒體設計組

一、就業

產品與媒體設計學系未來出路寬廣，舉凡工業產品、資訊產品、家電用品、家具設計、交通工具、文創設計、玩具設計，及數位內容、電腦網頁、多媒體整合、互動媒體設計、遊戲美術設計、數位 3D 動畫製作與商業設計行銷，都是本系畢業生所擅長之領域。

二、升學

國內外設計相關碩士班、博士班。



資訊應用學系

未來出路

包含多種職業領域，如程式設計、資訊管理、資料庫系統設計、網路管理、行動裝置軟體開發、數位內容設計、網頁與多媒體設計、視訊監控系統設計、數位教學設計、遊戲企劃與行銷、遊戲專案管理、遊戲設計、軟體工程、網路工程、資訊安全、資料科學、AI 機器學習、VR/AR/MR 開發、2D 與 3D 動畫、視覺特效、影片剪輯及虛擬製作等，發展空間極為廣闊。



資訊系統開發組
動畫與視覺特效組
數位遊戲開發組



人工智慧技術與應用學士學位學程 未來出路

本學程致力於培養兼具理論基礎與實務能力的 AI 人才，課程涵蓋機器學習、深度學習、智慧系統開發、大數據及人機互動等領域。學生將透過跨域專案與產學合作，實際應用 AI 解決真實問題，培養創新思維與專業競爭力。未來出路廣泛，就業面向包括人工智慧工程師、資料科學家、智慧系統開發師、雲端運算專家等，並可進一步攻讀國內外人工智慧、資訊工程、電機工程等相關研究所。本學程以「AI 核心技術＋跨域應用」為發展方向，帶領學生在數位轉型浪潮中成為引領產業的關鍵人才。





佛教學系



佛教學系 | 修學佛法 × 開創實踐 × 走向世界

○ 面對快速變遷的時代，你是否也曾迷惘：單一專業足以應對未來挑戰嗎？

佛光大學佛教學系，不只是「學佛」，更是培養你具備跨域整合力與國際視野的人才。

我們以「全人教育」為核心，培養三大能力：

★ 慈悲力——理解他人、關懷社會

★ 思辨力——批判、分析與系統化思考

★ 行動力與創造力——勇於實踐，解決問題

○ 課程特色

在佛學基礎課程中，系統性掌握佛教思想與人文底蘊；結合 AI 與設計思考，以問題導向學習啟發創新力。大學部跨域選修「佛教與心理、傳播、行銷、產品媒體設計、蔬食」等，打造專屬學習地圖。研究所與博士班則專注於專業佛學研究。另提供海外學習機會，拓展國際視野。

○ 生活學習

「共住、共食、共學」模式，讓學生在團體中培養品格、合作與溝通能力。」



未來出路

佛教學系畢業生具備人文關懷與跨域能力，職涯方向包括：

1. 文化教育與社福傳播——進入文教單位、宗教媒體、文創與社福機構，成為編輯、企劃、推廣人才。
2. 身心療癒與生活產業——結合佛教、藝術、蔬食養生與輔助療法，投入心靈輔導、身心療癒與生命教育。
3. 培育學術人才——銜接本系碩博士班或申請國內外相關研究所，深耕佛教與人文領域。
4. 職場體驗與國際見習——日本、馬來西亞、西藏、法國、澳洲、德國等地的實習與見習機會，培養全球移動力。

佛光大學佛教學系——不只是學佛，更是學生探索自我、關懷世界、開創未來的舞台！



115 學年多元入學招生學系

人文暨社會科學學院

中國文學與應用組	【碩士班】
外國語文學組	【碩士班】
歷史學組	【碩士班】
宗教學組	【碩士班】
語文學系	【博士班】
華語文創組	【學士班】
應用英日語組	【學士班】
應用英韓語組	【學士班】
歷史學系	【學士班】
社會工作學系	【學士班】
社會學組	【碩士班】
社會工作學組	【碩士班】
心理學系	【學士班】
一般心理學組	【碩士班】
臨床心理學組	【碩士班】
諮商心理學組	【碩士班】
公共行政與國際事務學系	【學士班、碩士班、碩專班】

應用科技與設計學院

文化資產與創意學組	【碩士班】
傳播學組	【碩士班】
產品與媒體設計學組	【碩士班】
資訊應用學組	【碩士班】
建築環境設計學士學位學程	
社會組	【學士班】
自然組	【學士班】
傳播學系	
數位媒體與智能創作組	【學士班】
廣告公關與精準行銷組	【學士班】
流行音樂傳播與策展組	【學士班】
產品與媒體設計學系 (另有單獨招生及四技二專管道)	
智慧產品設計組	【學士班】
視覺媒體設計組	【學士班】
資訊應用學系 (另有四技二專管道)	
資訊系統開發組	【學士班】
動畫與視覺特效組	【學士班】
數位遊戲開發組	【學士班】
人工智慧技術與應用學士學位學程 【學士班】	

健康樂活暨管理學院

永續發展與未來學組	【碩士班】
整合健康與生命學組	【碩士班】
健康蔬食與餐旅管理組	【碩士班】
管理學系	
管理學組	【碩士班、碩專班】
運動與健康促進管理組	【碩士班、碩專班】
應用經濟學系	【碩士班、碩專班】
財務金融組	【學士班】
國際商務組	【學士班】
健康與創意蔬食產業學系	【學士班】
(另有四技二專管道)	
運動與健康促進管理學士學位學程 (另有單獨招生)	【學士班】

佛教學院

佛教學系 (單獨招生)	【博士班】
中文組	【碩士班】
英文組	【碩士班】
人間佛教數位學習	【碩專班】
經典思想組	【學士班】
佛教應用組	【學士班】



三好AI・國際・美學大學

一、學雜費低於國立、遠低於私校

大一免學雜費，大二至大四加碼補助助學金2.5萬元
※繁星推薦、特殊選才、運動績優之入學者，大二至大四再加碼一年1萬元獎助學金。

二、大一新生保證住宿

※繁星推薦、特殊選才、運動績優之入學者，保證四年校內住宿全額補助(限4人房)

三、海外學習三多 多元、多國、獎助多

海外實習出國比例全國第一

① 跨國雙聯學士碩士學位

舊金山州立大學、美國西來大學、英國密德薩斯大學

② 海外實習或交換學生

③ 暑假美國、紐西蘭文化體驗

④ 英語遊學團

⑤ 寒假韓國短期營隊

⑥ 國際志工、國際實習

※上述須符合甄選規定

必修
AI & SDGs
學程

學雜費以外最高
可補助27萬元

弱勢助學金再加碼
補助最高32萬元



YouTube



LINE



Instagram



Threads



下一站佛大



facebook
粉絲團



佛光大學
官網